

2026학년도 여름·하계 계명대학교 계명시민교육원 수강생 모집



강좌안내 바로가기

모집기간

선착순 모집

여름학기 5월 6일(수) ~ 5월 22일(금) ※ 재학생 선수강 신청기간: 4월 27일(월) ~ 4월 30일(목)

하계계절학기 6월 1일(월) ~ 6월 22일(월)

교육기간

여름학기 6월 1일(월) ~ 8월 22일(토) / 4주 ~ 12주

하계계절학기 7월 1일(수) ~ 8월 19일(수) / 7주

하계 임시휴무일

7월 27일(월) ~ 7월 31일(금)

교육원 미개방 및 모든 상담업무가 중단되오니 양해 부탁드립니다.

문의처

전화 053-620-2294~5

카카오톡 채널 계명대학교 계명시민교육원



카카오톡 채널
바로가기

화요 그림반

| 기초부터 유화까지

손성국

[교육기간] 6월 2일 ~ 8월 18일 / 12주

화 10:00 ~ 12:30 ₩ 20만원



<손성국 作>

수요 그림반

| 기초부터 유화까지

손성국

[교육기간] 6월 10일 ~ 8월 19일 / 12주

수 10:00 ~ 12:30 ₩ 20만원



<손성국 作>

목요 야간 유화

| 기초부터 전문가까지

김바름

[교육기간] 6월 4일 ~ 8월 20일 / 12주

목 18:30 ~ 21:00 ₩ 20만원

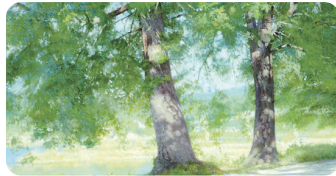

<김바름 作>

여행드로잉(어반스케치)

| 일상과 여행의 순간들을 드로잉으로 기록하기

배은윤(라움)

[교육기간] 6월 2일 ~ 8월 19일 / 12주

화 10:00 ~ 11:50 ₩ 18만원

수 10:00 ~ 11:50 ₩ 18만원

수 14:00 ~ 15:50 ₩ 18만원

수 19:00 ~ 20:50 ₩ 18만원

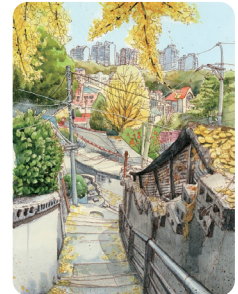

<라움 作>

연필스케치

| 초보자도 쉽게 수강가능

이은옥

[교육기간] 6월 1일 ~ 8월 20일 / 12주

월 10:00 ~ 11:50 ₩ 18만원

화 10:00 ~ 11:50 ₩ 18만원

목 19:00 ~ 20:50 ₩ 18만원

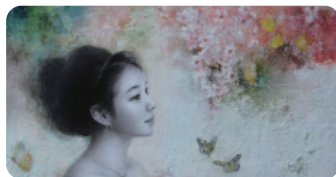

<이은옥 作>

쉽게 배우는 아크릴화

이은옥

[교육기간] 6월 1일 ~ 8월 10일 / 12주

월 13:30 ~ 16:00 ₩ 20만원



<이은옥 作>

신설 수채화(초급)

정재희

[교육기간] 6월 1일 ~ 8월 10일 / 12주

월 10:00 ~ 11:50 ₩ 25만원



<정재희 작>

신설 수채화(중급)

정재희

[교육기간] 6월 1일 ~ 8월 10일 / 12주

월 13:00 ~ 14:50 ₩ 25만원



<정재희 작>

신설 연필 인물화

정재희

[교육기간] 6월 2일 ~ 8월 18일

화 14:00 ~ 15:50 ₩ 25만원



<정재희 작>

동양화(한국화)

| 수묵풍경화, 산수화, 채색화(화조화) 등 여러 기법 사용해보기

최원석

[교육기간] 6월 10일 ~ 8월 19일 / 12주

수 18:30 ~ 21:00 ₩ 20만원



<최원석 작>

동양화(수묵드로잉)

최원석

[교육기간] 6월 4일 ~ 8월 20일 / 12주

목 14:00 ~ 16:30 ₩ 20만원



<최원석 작>

인물화(누드드로키)

| 초보자도 쉽게 수강가능

황재중

[교육기간] 6월 1일 ~ 8월 10일 / 12주

월 14:00 ~ 16:50 ₩ 48만원

※ 모델료 18만원 별도 (환불 불가)



<황재중 작>

인물화(초상화)

황재중

[교육기간] 6월 1일 ~ 8월 10일 / 12주

월 10:00 ~ 12:30 ₩ 48만원



<황재중 작>

카메라 작동의 기초부터 포트폴리오 제작까지!

사진 표현의 첫걸음

| 일상을 예술로 표현하기

김의로

[교육기간] 6월 10일 ~ 7월 29일 / 8주

☎ 18:30 ~ 20:20 ₩ 10만원 (정원 25명)

- ※ 준비물: 디지털 카메라(권장) 또는 스마트폰 카메라
- ※ [강좌추천대상]
사진을 처음 접하는 입문자
자신만의 시선으로 이미지를 남기고 싶으신 분
사진을 통해 생각을 표현하고 소통하고 싶으신 분

사진 표현의 심화

| 프레임 선택과 현장 중심 사진 실습

김의로

[교육기간] 6월 10일 ~ 7월 29일 / 8주

☎ 16:30 ~ 18:20 ₩ 15만원 (정원 25명)

- ※ 준비물: 디지털 카메라(권장) 또는 스마트폰 카메라

예술사진 제작 입문

김의로 / 엄장훈

[교육기간] 6월 11일 ~ 7월 30일 / 8주

☎ 18:30 ~ 20:20 ₩ 20만원 (정원 20명)

- ※ 준비물: DSLR 카메라(풀 프레임 바디)

예술사진 제작 중급

정훈 / 김의로 / 엄장훈

[교육기간] 6월 11일 ~ 8월 13일 / 10주

☎ 16:30 ~ 18:20 ₩ 20만원 (정원 20명)

- ※ 준비물: DSLR 카메라(풀 프레임 바디)

사진예술 워크숍 II-1

| 예술 사진가의 작업 심화를 위한 미학 + 작업 인텐시브 워크숍

정훈

[교육기간] 6월 10일 ~ 8월 19일 / 6주(격주 운영)

☎ 19:00 ~ 20:50 ₩ 33만원 (정원 20명)

- ※ [교육대상] DSLR 사진기를 능숙하게 다룰 수 있는 분
- ※ 준비물: DSLR 카메라(풀 프레임 바디)



※ 계명시민교육원 스튜디오 완비, 외부촬영 및 실습 포함

예술아카데미 | 발레·댄스

각 반 정원 15명

성인 발레

| 우아한 운동 ~ 유연한 몸과 자세교정! 근력운동까지 되는 발레!

이유선

[교육기간] 6월 4일 ~ 8월 20일 / 12주

I 반 **목** 18:00 ~ 19:30 **₩** 18만원

II 반 **목** 19:30 ~ 21:00 **₩** 18만원



뷰티 발레 중급

| 혈액순환, 골반교정, 근력강화로 균형감각을 높이고 바른자세·상해예방·노화방지에 도움을 주는 프로그램

이윤아

[교육기간] 6월 2일 ~ 8월 20일 / 12주

화 10:00 ~ 11:30 **₩** 18만원

목 10:00 ~ 11:30 **₩** 18만원

※ [교육대상] 50세 이상 여성



라인댄스 초중급

[교육기간] 6월 2일 ~ 8월 21일 / 12주

정혜자 **화** 17:00 ~ 18:30 **₩** 18만원

이리라 **금** 15:00 ~ 16:30 **₩** 18만원

※ [교육대상] 라인댄스를 3개월 이상 하신 분, 70세 미만

라인댄스 중급

[교육기간] 6월 13일 ~ 8월 22일 / 12주

이리라

토 11:00 ~ 12:30 **₩** 18만원

※ [교육대상] 전 연령대 (중급 수준자 추천)



예술아카데미 | 음악

1:1 개인레슨

[교육기간] 6월 1일 ~ 8월 22일 / 12주 / 주1회 / 50분 / 담당교수와 시간요일 협의 **₩** 60만원

※ 반주자가 필요한 수업의 경우 반주비 별도

- 클 래 식 | 바이올린, 첼로, 플룻, 성악, 피아노, 작곡, 합창지휘, 오르간
- 실용음악 | 실용건반(신디사이저, CCM, 가요·팝 반주, 재즈), 보컬, 드럼, 아코디언
- 국 악 | 대금, 소금, 단소

강사진 안내



입문반

| 자세, 워킹, 포토, 무대 콘티 기법 실습 코칭

이찬

[교육기간] 6월 10일 ~ 8월 19일 / 12주

수 13:30 ~ 15:20 ₩ 42만원



테크닉반

장은주

[교육기간] 6월 4일 ~ 8월 20일 / 12주

목 13:30 ~ 15:20 ₩ 66만원

[교육대상] 입문반 2학기 이상 수강자

- ※ 2학기 이수자에게 총장명의 수료증 발급
- ※ 수료조건: 각 강좌별 교육시간 70%이상 출석
- ※ 수료생 특전: 에이전시 오디션, 광고 오디션 등 모델활동지원 및 프로필 촬영 연계



시 창작 세미나

장옥관

[교육기간] 6월 1일 ~ 8월 18일 / 12주 / 각 반 정원 25명

I 반 화 10:30 ~ 12:20 ₩ 24만원

II 반 월 14:30 ~ 16:20 ₩ 24만원

- ※ 신규 수강의 경우, 자작시 1편 제출(70216@kmu.ac.kr) 후 심사통과자에 한해 신청 가능 (별도 반배정)
- ※ 교재비 1만 5천원 별도



실버태권도와 행복한 노후

우승욱

[교육기간] 6월 1일 ~ 8월 10일 / 12주

월 10:00 ~ 11:30 ₩ 15만원 (정원 15명)

- ※ [교육대상] 만 60세 이상



항노화 기공제조 운동

우승욱

[교육기간] 6월 4일 ~ 8월 20일 / 12주

목 10:00 ~ 11:30 ₩ 18만원 (정원 12명)

- ※ [교육대상] 만 50세 이상



사주명리학 기초

| 사주로 읽는 적성·직업·인생 흐름

김영미

[교육기간] 6월 11일 ~ 8월 13일 / 10주

목 19:00 ~ 20:50 ₩ 18만원 (정원 20명)

- ※ 교재비 2만원 별도

사주명리학 심화

| 사주로 읽는 적성·직업·인생 흐름

박수영

[교육기간] 6월 10일 ~ 8월 12일 / 10주

수 19:00 ~ 20:50 ₩ 18만원 (정원 20명)

- ※ 교재비 2만원 별도



병원동행매니저

| 등록민간자격 취득가능

김정현

[교육기간] 6월 5일 ~ 6월 26일 / 4주

☎ 10:00 ~ 11:50 ₩ 10만원 (정원 25명)

[교육기간] 7월 3일 ~ 7월 24일 / 4주

☎ 10:00 ~ 11:50 ₩ 10만원 (정원 25명)

※ 교재비 1만원 별도 / 자격증 발급비 별도



등록 민간자격증과정 정보공지 및 안내 사항

- ① 아래 자격은 자격기본법 규정에 따라 등록된 민간자격으로 국가로부터 인정받은 공인자격이 아닙니다.
- ② 민간자격 등록 및 공인제도에 대한 상세 내용은 민간자격정보서비스(www.pqi.or.kr)의 '민간자격소개'란을 참고하여 주시기 바랍니다.
- ③ 자격발급기관과 교육과정 운영기관(계명대학교 계명시민교육원)은 별개의 기관임을 알려드립니다.

자격정보

자격명	병원동행매니저	자격의종류	등록민간자격
등록번호	2025-004047	자격발급기관	광역치매예방교육원
총비용 (세부내역)	자격증 발급비 (목걸이형, 선택) : 10,000원	환불규정	시험 응시 전 100%

자격관리·운영(발급)기관 정보

기관명	광역치매예방교육원	대표자	김정현
연락처	053 - 324 - 1962	이메일	seok5431962@naver.com
소재지	대구광역시 동구 신암로 128 연곡빌딩 405호	홈페이지	https://blog.naver.com/seok5431962

수강신청 및 등록 안내

신청 방법 |

카카오톡 채널 접수: 계명대학교 계명시민교육원
http://pf.kakao.com/_MxhxjNxi

접수방법 참조



방문 접수: 계명대학교 계명시민교육원(대명캠퍼스 비서관 303호)

전화 접수: 053-620-2294~5

등록 방법 |

수강 신청 후 수강 과목별로 부여된 가상계좌로 납부

유의 사항 |

- ① 수업 정원을 초과할 경우 수강료 입금 순위에 따라 수강등록이 확정됨
- ② 수업 적정인원 미달시 개설하지 않을 수 있으며, 상기 일정 및 내용은 사정에 따라 변경될 수 있음
- ③ 수강료 외 경비(교재비, 실습재료비, 자격증취득에 소요되는 경비 등)는 수강료에 포함되지 않으므로 별도 부담하여야 함
- ④ **국경일 및 공휴일에 따른 휴강은 수업별 보강 실시**

주차 안내

일일 주차 안내 |

적용 방법: 해당 학기 초 개별 문자 안내
 금액: 3시간당 1,000원(ex. 6시간 2,000원), 최대 4,000원

정기주차 안내 |

신청 방법 · 주간(주차관리소에 개강 안내 문자 제시 후 신청서 제출)
 · 야간(개강일에 한하여 19시 이후 행정실에 신청서 제출)
 금액: 2개월권 10,000원, 3개월권 15,000원, 4개월권 20,000원 (해당 월 기준)

학습비 반환

반환 기준 |

평생교육법 시행령 제23조에 의거하여 반환

반환 내용 |

폐강시: 전액 반환
 수강 취소시 **개강 전일 까지: 전액 반환**
 개강 후: 학습비 반환기준에 따라 일정금액 차감 후 반환
본인의 수강신청 시점과는 관계없이 개강일과 반환 신청일을 기준으로 계산 후 반환
 [홈페이지 → 일반교육과정 → 입학안내 → 학습비 반환기준 참조]

반환신청방법 |

계명대학교 통합로그인센터 EDWARD시스템-부속행정-통합교육원-등록관리-환불신청
※온라인접수 후 교육원 전화확인 요망

학습비 감면 혜택 및 신청 안내

신청 기간 |

2026. 6. 1.(월) ~ 6. 12.(금)
 ※개강일 기준 2주(14일)이내에 제출서류와 함께 감면신청(신청기간 이후 학비감면 불가능)

신청 방법 |

계명대학교 통합로그인센터 EDWARD시스템-부속행정-통합교육원-등록관리-감면신청
※온라인접수 후 교육원 전화확인 요망

감면 대상 |

- 학교법인 계명대학교 산하 교직원 본인 및 가족	10%	재직증명서 가족관계증명서
- 우리 대학교 퇴직교직원 본인 및 시간강사 본인(해당학기 출강자)		해당증명서 또는 전산확인
- 우리 대학교 재학생/휴학생/졸업생(수료생) 및 우리 교육원 수료생		재직증명서
- 우리 대학교 독학학위제 또는 학점은행제로 6과목 이상 수강한 자		
- 계명가족회사 임직원 본인		

유의 사항 |

- ① **학비 감면 제외대상: 음악교육과정(개인레슨), 20만원 이하 강좌, 그 외 별도반**
- ② 감면신청서 및 해당 증명서 제출시 혜택이 가능하며, 감면액은 사전 감면 및 추후 본인 계좌로 반환
- ③ 중복할인 불가

특전

- 소정의 교육과정을 이수한 자에게 신청에 의해 이수증 또는 수료증 교부(강좌별 수료기준 홈페이지 참고)

일반교육과정 모집 일정

	접수기간	교육기간	개설과정
봄학기	2월	3~6월 강좌별 10~15주	예술아카데미 인문아카데미 시니어모델아카데미
여름학기	5월	6~8월 강좌별 10~12주	
하계계절학기	6월	7~8월 7주	민화(기초), 한국무용 등 일부강좌 (방학특강)
가을학기	8월	9~12월 강좌별 10~15주	예술아카데미 인문아카데미 시니어모델아카데미
겨울학기	11월	12~2월 강좌별 10~12주	
동계계절학기	12월	1~2월 7주	민화(기초), 한국무용 등 일부강좌 (방학특강)

찾아오시는길

찾아오시는길 참조

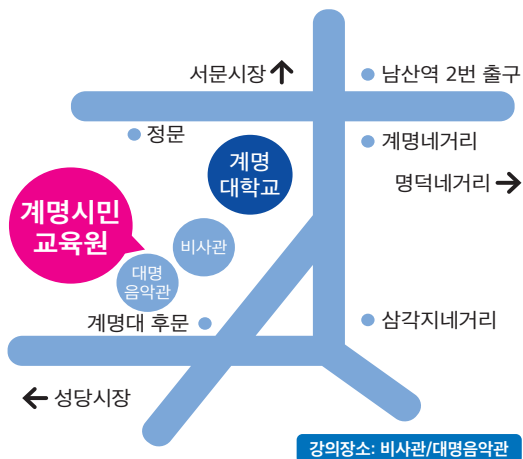

차량 이용 시

- 대구 남구 명덕로 104, 계명대학교 대명캠퍼스 비서관 303호
- ※ 교직원주차장 이용 불가
- ※ 정문 또는 후문으로 차량진입 가능

대중교통 이용 시

지하철 3호선 남산역 하차 후 도보 10~15분 소요

버스 계명대학교대명캠퍼스앞(정문)

- ▶ 509, 650, 706, 805, 836, 달서2, 순환2

대명공연거리앞(돌계단)

- ▶ 300, 306, 518, 609, 651, 남구1-1, 달서2

계명대학교대명캠퍼스후문앞(후문)

- ▶ 609, 남구1-1

대명고(구, 대구여자상업고등학교)건너(후문)

- ▶ 300, 306, 518, 651, 달서2



배움의 또 다른 길, 학점은행제 학위과정 모집

정규대학과 동등한 학력 인정
지원 전공에 따라 일정 학점 이상 취득 시 계명대학교 총장명의 학위증 수여

모집전공

피아노, 관현악, 성악, 작곡, 교회음악(오르간), 회화, 태권도학, 간호학, 사회복지현장실습

모집시기

	1학기	하계 계절학기	2학기	동계 계절학기
접수 기간	2월	6월	8월	12월
교육 기간	3월 ~ 6월	7월 ~ 8월	9월 ~ 12월	1월 ~ 2월

사회복지현장실습

- 지원자격: 사회복지전공 필수과목 중 4과목 이상 + 선택과목 중 2과목 이상 이수한 자
- 이수요건: 실습세미나(15회차, 30시간) + 실습(종전법 120시간 / 개정법 160시간)
- 자세한 사항은 홈페이지 공지사항 참조

홈페이지 및 문의사항

<http://edulife.kmu.ac.kr/>
☎ 053.620.2292~3

모집요강



- 학위 수여요건
- 원서접수
- 수강료